

Nr zlecenia: 39/29/06/2021/STAROSTWO

z dnia: 2021/06/29

**Zleceniodawca:**

Starostwo Powiatowe w Grójcu, Powiat Grójecki  
Piłsudskiego 59  
05-600 Grójec

**Rzeczoznawca:**

Szymon Mróz/zatw. Pion Weryfikacyjny eRzeczoznawcy



# P o g l d o w y R a p o r t S t a n u T e c h n i c z n e g o

Zadanie: Ocena stanu technicznego i określenie wartości rynkowej pojazdu

**DANE IDENTYFIKACYJNE POJAZDU**

Dane: [D] VII-2021

Rodzaj pojazdu: <b>Samochód ciarowy do 3.5t</b>	VIN: <b>V F 1 J L B H B 6 A V 3 7 2 5 9 0</b>
Marka: <b>RENAULT</b>	Nr rejestracyjny: <b>WGR88R3</b>
Model pojazdu: <b>Trafic Passe. 2.0 dCi MR`07 E4 3.0t</b>	Nr Info-Ekspert: <b>031-04333</b>
Wersja: <b>L2H1P2</b>	Rok produkcji: <b>2010</b>

Wskazanie drogomierza	579401 km
Data pierwszej rejestracji	2010/03/08
Data wykonania badania technicznego	2022/02/24
Opis rodzaju pojazdu	Przewóz osób niepełnosprawnych
Rodzaj nadwozia	mikrobus 4 drzwiowy 9 osobowy
Dop. masa całk. / Ładowność	3040 kg* / 1001 kg
Liczba osi / Rodzaj napędu / Skrzynia biegów	2 / przedni (4x2) / manualna
Rozstaw osi	3498 mm
Jednostka napędowa	z zapłonem samoczynnym
Pojemność / Moc silnika	1995 ccm / 85kW (116KM)
Doładowanie	Turbosp. z chłodn. powietrza
Liczba cylindrów / Układ cylindrów	4 / rzędowy
Norma spalin	E4
Kolor powłoki lakierowej, (rodzaj lakieru)	Szary 2-warstwowy z efektem metalicznym

**WYPOSAŻENIE STANDARDOWE**

L.p.	Nazwa elementu wyposażenia	L.p.	Nazwa elementu wyposażenia
1	Drzwi tylne przeszklone otwierane 180 stopni	9	wiatła z regulacją kąta pochylenia
2	Fotel pasażera podwójny	10	Tapicerka materiałowa "Galatone"
3	Kolumna kierownicy regulowana	11	Uchwyty do mocowania ładunków
4	Lusterko wewnętrzne	12	Wspomaganie układu kierowniczego
5	Poduszka powietrzna kierowcy	13	Wykładzina gumowa w przestrzeni bagażowej
6	Siedzenie 3-osobowe w II rzędzie	14	Wyłożenie ścian bocznych tworzywem sztucznym do 1/2 wys.

- 7 Siedzenie 3-osobowe w III rz. dzie 15 Zamek centralny zdalnie sterowany  
 8 Szyby przyciemniane

**L.p. Nazwa pakietu / elementu pakietu wyposażenia standardowego**

- 1 ABS + EBV - korektor siły hamowania, elektryczny  
 ABS - system zapobiegający blokowaniu kół  
 System dystrybucji siły hamowania elektroniczny EBV

**WYPOSAŻENIE DODATKOWE****L.p. Nazwa elementu wyposażenia**

- 1 Drzwi boczne prawe przesuwane z szyb otwieranych  
 Drzwi boczne prawe przesuwne przeszklone  
 Szyba w drzwiach prawych przesuwanych otwierana  
 2 Klimatyzacja  
 3 Lakier metalizowany  
 4 Lusterka zewnętrzne regulowane elektrycznie  
 5 Radioodtwarzacz 2x15W  
 6 Szyba tylna ogrzewana z wycieraczkami  
 Szyba tylna ogrzewana  
 Wycieraczka szyby tylnej  
 7 Szyba z lewej strony rodkowa przesuwana  
 8 Szyby przednie regulowane elektrycznie  
 9 Wiatła przednie

**OPIS ZAMONTOWANEGO W POJEŻDŻENIU OGUMIENIA**

Koło	Marka, typ	Bieżnik [mm]
Przednie lewe:	STOMIL OLSZTYN 205/65 R16C 107T VANPRO B2 TL	7,4
Przednie prawe:	STOMIL OLSZTYN 205/65 R16C 107T VANPRO B2 TL	7,2
Tylne lewe:	STOMIL OLSZTYN 205/65 R16C 107T VANPRO B2 TL	6,3
Tylne prawe:	STOMIL OLSZTYN 205/65 R16C 107T VANPRO B2 TL	6,2

**KOREKTY WARTOŚCI POJAZDU**

KOREKTA ZA PIERWSZĄ REJESTRACJĄ	(-)
KOREKTA ZA WYPOSAŻENIE	(+)
KOREKTA ZA PRZEBIEG	(-)
KOREKTY RÓŻNE:	
Zadana szacunkowa korekta z tytułu wcześniejszych napraw	(-)
Konieczne naprawy pojazdu	(-)
Weryfikacja uszkodzeń mechanicznych	(-)
Stan utrzymania i dbałość o pojazd	(-)
KOREKTY RÓŻNE RAZEM	(-)
KOREKTA ZA OGUMIENIE	(+)

**UWAGI RZECZOZNAWCY DOTYCZĄCE WYCENY**

Korekta weryfikacja uszkodzeń mechanicznych obejmująca diagnostykę pojazdu ponieważ silnik nie uruchamia się.

Korekta konieczne naprawy pojazdu przyznana na wymianę akumulatora.

## OPIS STANU TECHNICZNEGO ZESPOŁÓW POJAZDU



### NADWOZIE - Szkielet i poszycia zewn trzne

L.p.	Nazwa elementu	L / P	Rodzaj uszkodzenia	Opis	Fot. nr
1	Drzwi boczne	L	Zarysowania powłoki lakierowej		
2	Drzwi boczne	P	Zarysowania powłoki lakierowej		
3	Drzwi boczne przesuwne prawe		Wgniezione		
4	Błotnik tylny	P	Zarysowania powłoki lakierowej		
5	Drzwi tyłu nadwozia		Zarysowania, Wgniecenia od wewn trz		
6	Wn ka drzwi LP		Zarysowana		
7	Słupek B prawy		Zarysowania		

Pojazd w trakcie ogl dzin oklejony, mo liwo wykrycia dodatkowych uszkodze po rozklejeniu.



### NADWOZIE – Opis powłoki lakierowej

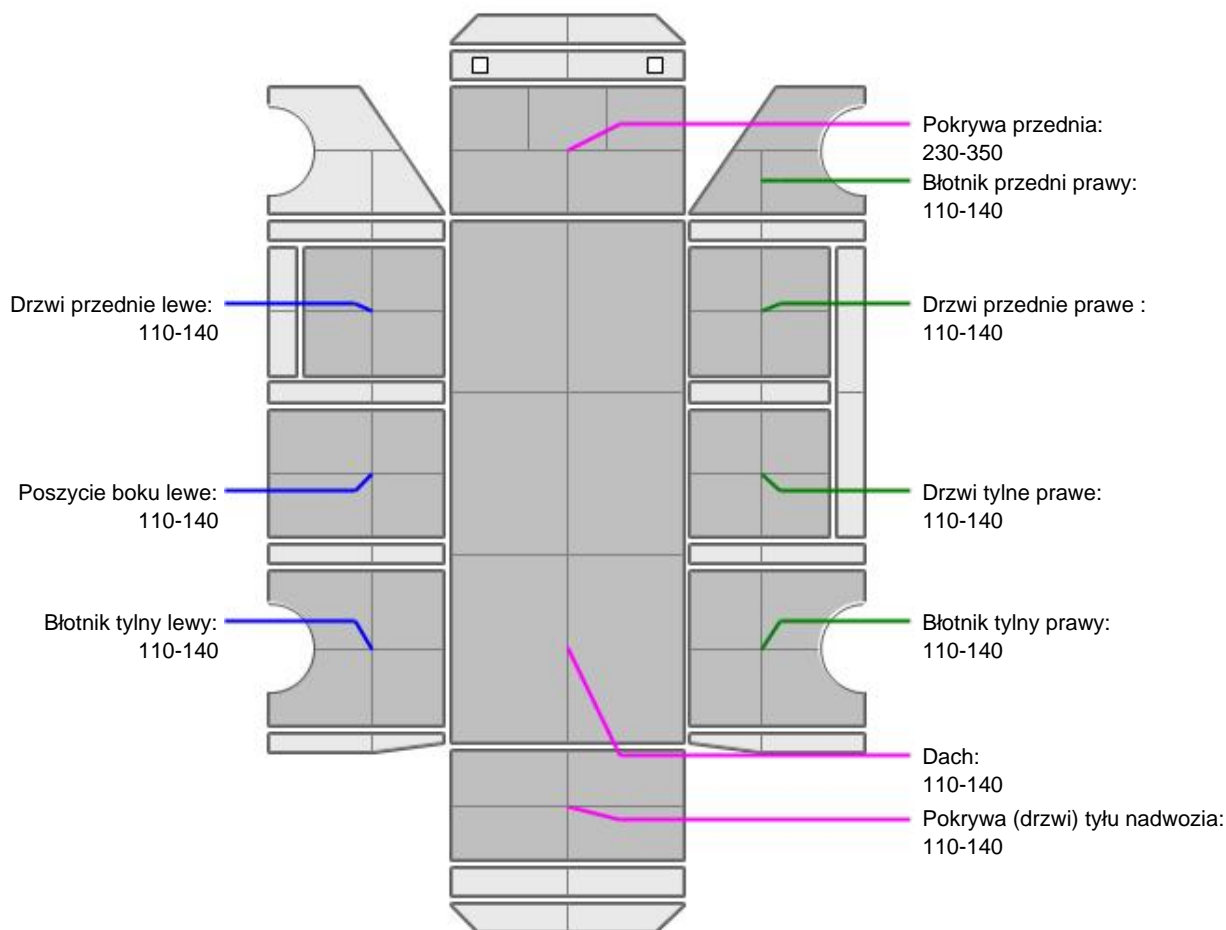

L.p.	Nazwa elementu	L / P	Grubo powłoki [µm]	Opis
1	Pokrywa przednia		230-350	
2	Dach		110-140	
3	Drzwi przednie	L	110-140	
4	Poszycie boku	L	110-140	
5	Błotnik tylny	L	110-140	
6	Błotnik przedni	P	110-140	

7	Drzwi przednie	P	110-140	
8	Drzwi tylne	P	110-140	
9	Błotnik tylny	P	110-140	
10	Pokrywa (drzwi) tyłu nadwozia		110-140	

Podane przedziały grubo ci powłoki lakierowej, dotyczą punktów pomiarowych. Nie mogą być traktowane jako gwarancja, a grubość powłoki lakierowej w innych punktach nie wykracza poza te przedziały. Pomiar powłoki lakierowej został wykonany urządzeniem budowlanym w posiadaniu rzeczoznawcy. Pomiar wykonany innym przyrządem może się różnić.



### WYPOSAŻENIE ZEWNĘTRZNE

L.p.	Nazwa elementu	L / P	Rodzaj uszkodzenia	Opis	Fot. nr
1	Zderzak przedni		Zdeformowany, rozerwany		
2	Szyba przednia		Pęknięcie		
3	Kłapka wlewu paliwa		Zarysowana		



### NADWOZIE – Wyposażenie wewnętrzne

L.p.	Nazwa elementu	L / P	Rodzaj uszkodzenia	Opis	Fot. nr
1	Wykładzina dachu (podsufitka)		Rozdarcie materiału		
2	Mieszek zmiany biegów		Rozerwany		
3	2 Rzędy siedzeń		Rozerwane poszycie oparcia		

Wnętrze pojazdu nosi typowe dla jego okresu eksploatacji zabrudzenia oraz zużycie wszystkich elementów.

### JAZDA KONTROLNA

Brak możliwości wykonania jazdy testowej, silnik kręci z pomocą zewnętrznego źródła zasilania ale nie odpala.

### DOKUMENTY I KOMPLETACJA POJAZDU

1	Kluczyki (ilość sztuk)	2
2	Dowód rejestracyjny	TAK
3	Gaśnica	TAK
4	Apteczka	TAK

## Zastrzeżenia ograniczające opinię.

- Ü Zawarte w niniejszej Ocenie/Raporcie informacje (w tym dotyczące wyposażenia) służy jedynie ogólnym celom informacyjnym. Ocena/Raport nie może być zatem traktowana jako oferta w rozumieniu przepisów Kodeksu Cywilnego oraz opisu towaru ani zapewnienia w rozumieniu art. 4 Ustawy z dnia 27 lipca 2002 roku o szczególnych warunkach sprzedaży konsumenckiej.
- Ü Ocena/Raport została sporządzona w celu ustalenia istnienia albo nieistnienia uszkodzeń nieakceptowalnych podczas zakupu umowy korzystania z samochodu lub innych okoliczności uzgodnionych w zleceniu. Ocena/Raport nie obejmuje typowych uszkodzeń wynikających z eksploatacji samochodu oraz jego standardowego zużycia.
- Ü Jeżeli chcesz traktować ten dokument jako źródło wiedzy o samochodzie przy jego zakupie, czynisz to na własną odpowiedzialność. Rzeczoznawca sp.j. nie ponosi odpowiedzialności za takie użycie tej Oceny/Raporu.
- Ü Niniejsza wycena służy wyłącznie do oszacowania wartości rynkowej przedmiotu wyceny i nie może być wykorzystywana do żadnego innego celu, niż wymieniony powyżej. W szczególności wycena nie może stanowić podstawy do oceny cech i stanu wycenianego obiektu przy jego zakupie.
- Ü Rzeczoznawca nie bierze na siebie odpowiedzialności za wady ukryte (prawne i fizyczne) oraz ewentualne skutki wynikające z dalszego użytkowania przedmiotu wyceny, a także za skutki wykorzystania samej wyceny.
- Ü Powyższa wycena nie jest ekspertyzą stanu technicznego przedmiotu wyceny i za taką nie może być uznawana, w szczególności nie może być traktowana jako gwarancja sprzedaży przedmiotu wyceny za oszacowaną wartość.
- Ü Wycenę przeprowadzono w oparciu o dostarczoną dokumentację oraz badanie organoleptyczne wycenianego obiektu. Nie prowadzono badań diagnostycznych oraz weryfikacji warsztatowej przedmiotu wyceny.
- Ü Nie stwierdzono dodatkowych niesprawności i/lub uszkodzeń i/lub braków w zakresie możliwym do ustalenia w warunkach oględzin tj. bez dostępu do spodu pojazdu, specjalistycznego sprzętu diagnostycznego, jazdy próbnej wykonanej w warunkach drogowych z obciążeniem.
- Ü Rzeczoznawca podczas oględzin poza warszatem nie jest w stanie stwierdzić wypadkowej przeszłości pojazdu. W przypadku podwyższonych wartości pomiarów powłoki lakierowej, konieczna jest ekspertyza w warunkach warsztatowych.
- Ü Rok produkcji pojazdu - nie weryfikowano. Przyjeto w oparciu o dane przekazane przez Zleceniodawcę.
- Ü Niniejsza wycena nie może być publikowana w całości w jakimkolwiek dokumencie bez zgody wykonawców i bez uzgodnienia z nimi formy i treści takiej publikacji. Zakaz publikacji nie dotyczy posługiwania się wyceną w umowach cywilno-prawnych zawieranych przez zleceniodawcę i dotyczących przedmiotu.
- Ü Przed odbiorem pojazdu, kupujący zobowiązany jest do konfrontacji rzeczywistego stanu z informacjami zawartymi w wycenie. Odbiór przedmiotu jest równoznaczny ze zrzeczeniem się wszelkich roszczeń, co do stanu technicznego.
- Ü Nie badano poprawności i/lub budowy numerów identyfikacyjnych/seryjnych obiektu oraz nie weryfikowano prawdziwości danych obiektu.
- Ü Niniejsza wycena nie może być traktowana jako gwarancja sprzedaży przedmiotu wyceny za oszacowaną wartość.
- Ü W przypadku ujawnienia dodatkowych informacji dotyczących przedmiotowego pojazdu, niedostępnych w czasie wykonywania niniejszej opinii, zaprezentowane stanowisko może ulec zmianie.
- Ü W opinii założono, że nie wykryto żadnych faktów, które mogłyby istotnie wpływać na wartość wycenionego pojazdu, jeżeli w opisie pojazdu nie widnieje inaczej.
- Ü Rzeczoznawca nie ponosi odpowiedzialności za ewentualne błędy wynikające z przedstawionych informacji otrzymanych od użytkownika/sprzedawcy/zamawiającego wycenę, jeżeli brak podstaw do kwestionowania ich zgodnie ze stanem rzeczywistym lub te ustalenie stanu rzeczywistego przez rzeczoznawcę było niemożliwe lub znacznie utrudnione.
- Ü Wyposażenie standardowe wg. Info - Ekspert/Eurotax. Rzeczoznawca nie ponosi odpowiedzialności za ewentualne błędy programu. Opis stanu technicznego pojazdu jest ważny na dzień oględzin. Rzeczoznawca nie bierze odpowiedzialności za zmiany stanu pojazdu wynikające z dalszej eksploatacji lub postoju (np. uszkodzenie akumulatora, powiększenie lub powstanie ognisk korozji, uszkodzenie układu hamulcowego, itp.)
- Ü Jeżeli elementy jednostki napędowej, układu przeniesienia napędu itp., są rozmontowane, rzeczoznawca nie weryfikuje kompletności poszczególnych układów. Możliwość wystąpienia braków w kompletacji (np. ze względu na wykorzystanie unieruchomionego pojazdu jako „dawcy części”).
- Ü Nie weryfikowano odczytanego stanu drogomierza z zapisami w urzędzeniach elektronicznych pojazdu.

*Dokument wystawiony elektronicznie, w pełni bez podpisu*

## DOKUMENTACJA FOTOGRAFICZNA



Fot. nr 1



Fot. nr 2



Fot. nr 3



Fot. nr 4





Fot. nr 5



Fot. nr 6



Fot. nr 7

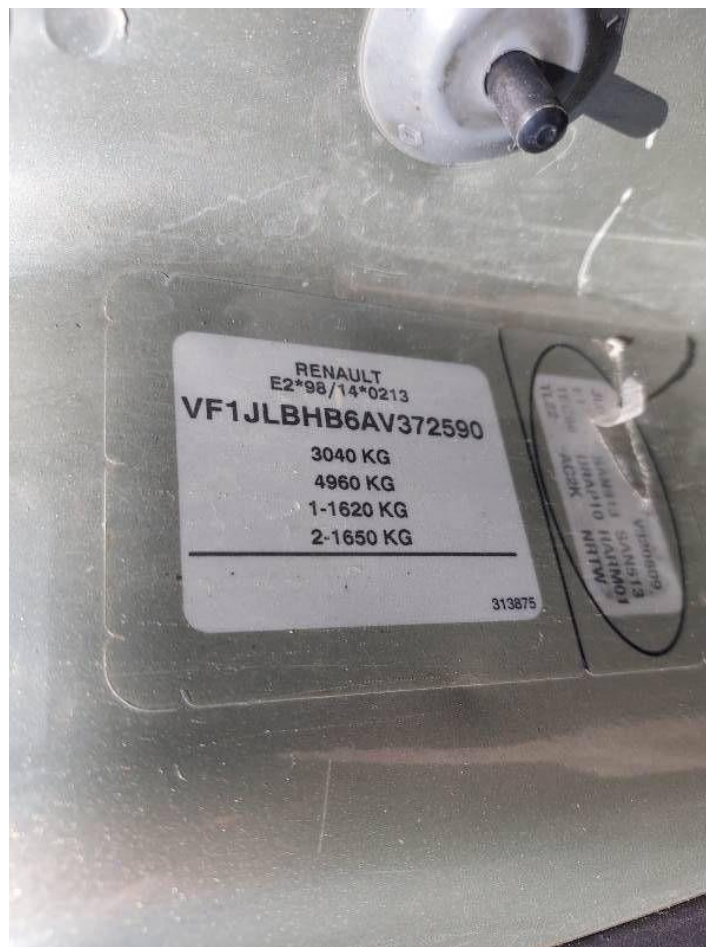

Fot. nr 8

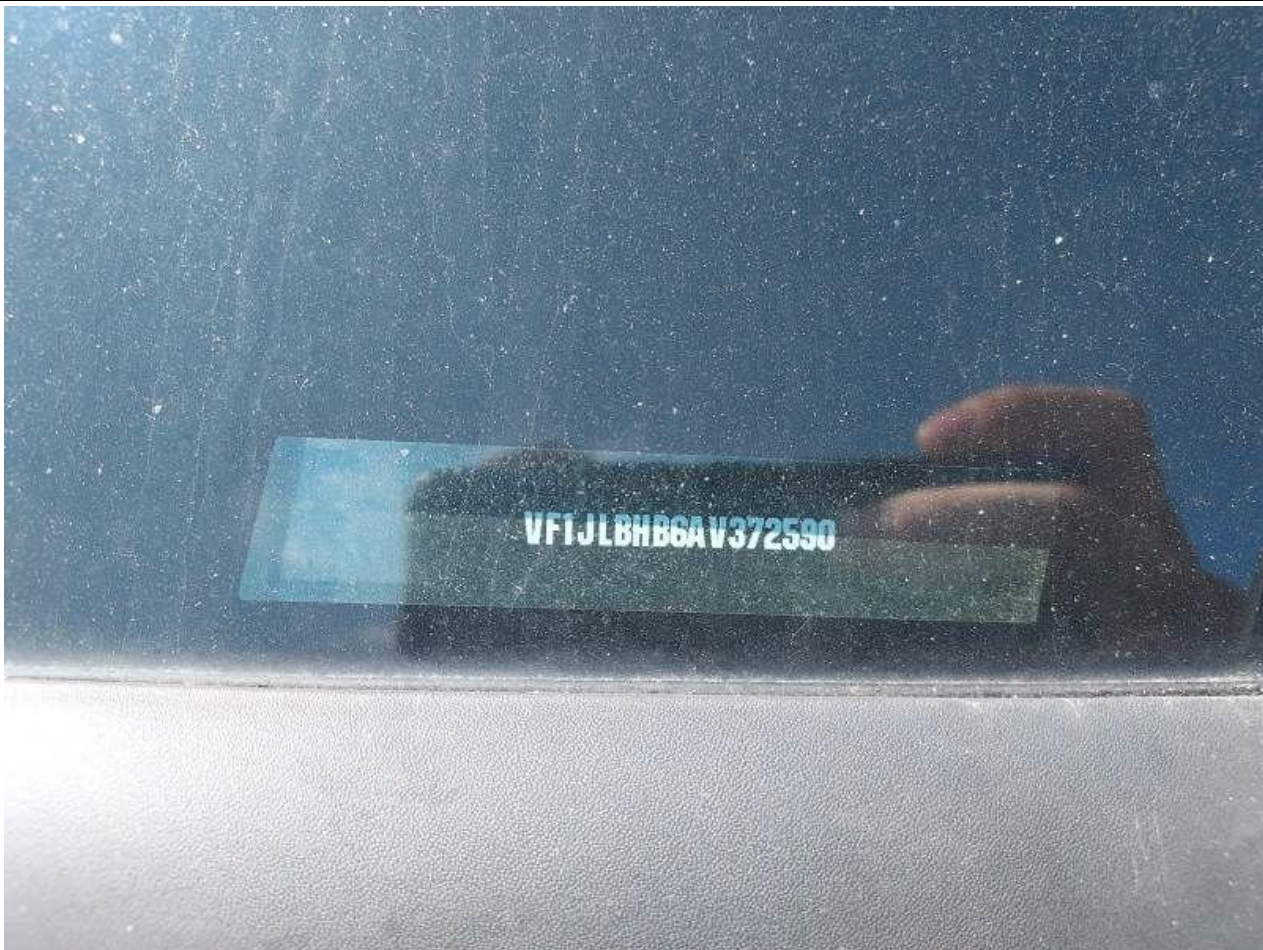

Fot. nr 9



Fot. nr 10



Fot. nr 11



Fot. nr 12



Fot. nr 13



Fot. nr 14



Fot. nr 15

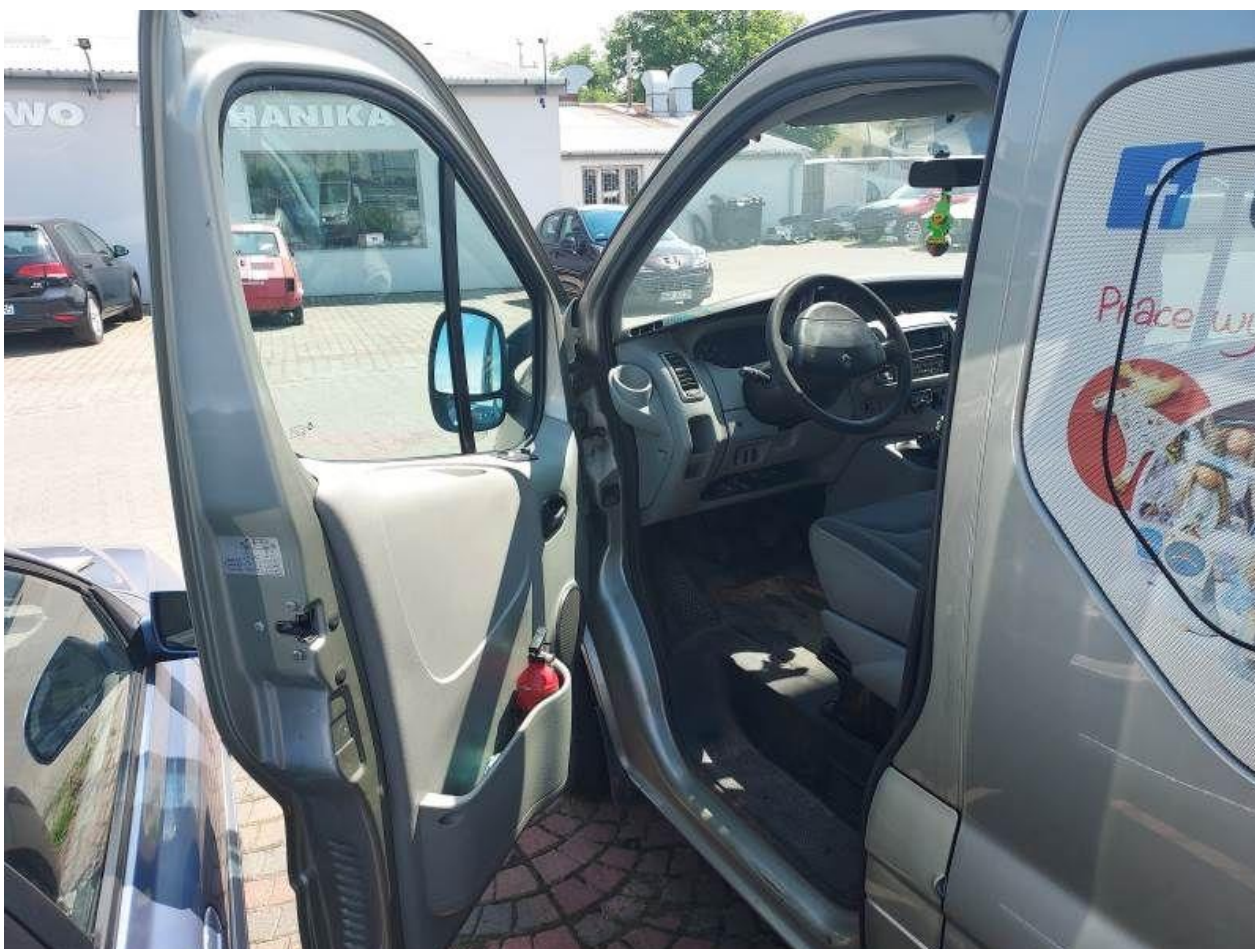

Fot. nr 16



Fot. nr 17

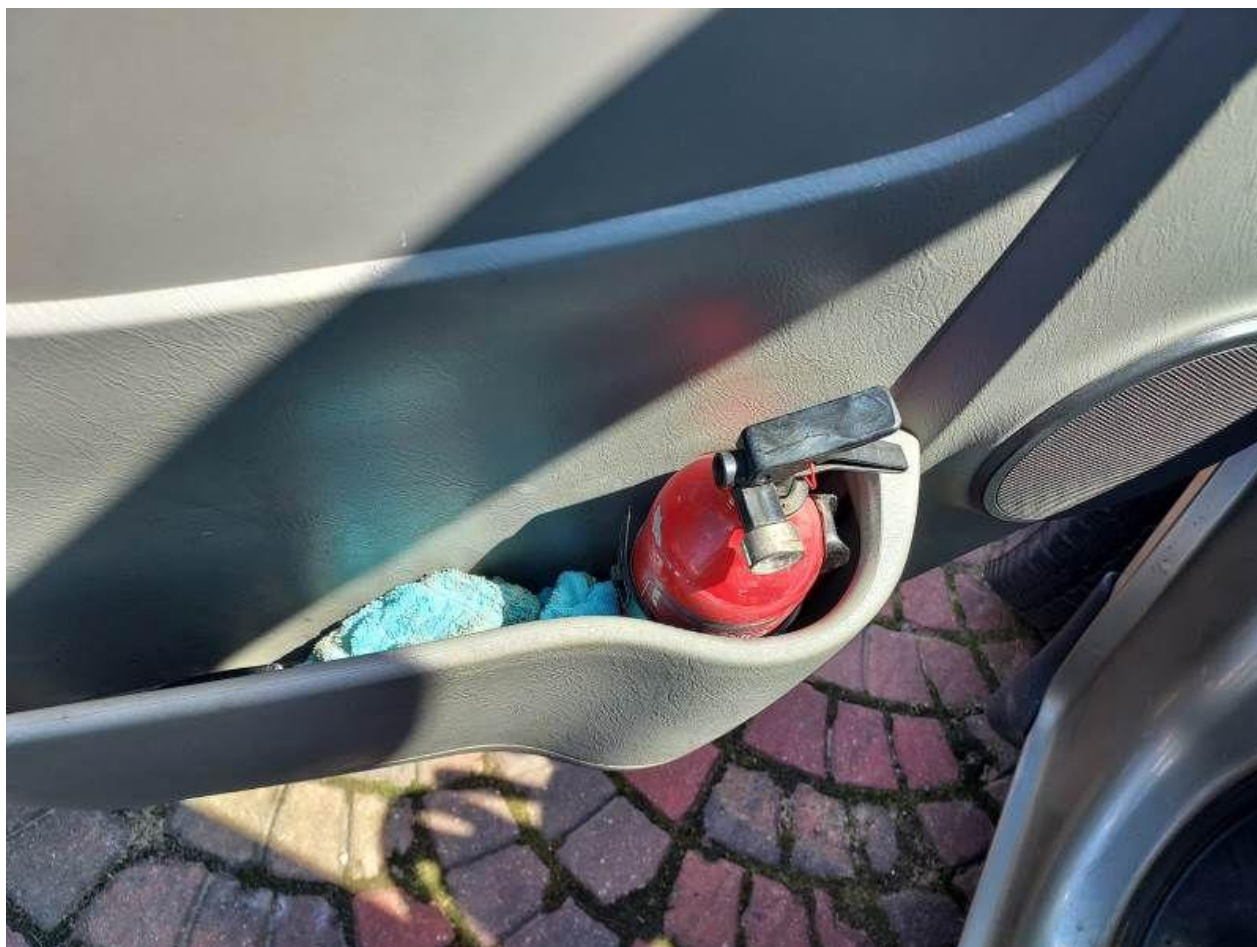

Fot. nr 18



Fot. nr 19



Fot. nr 20





Fot. nr 21

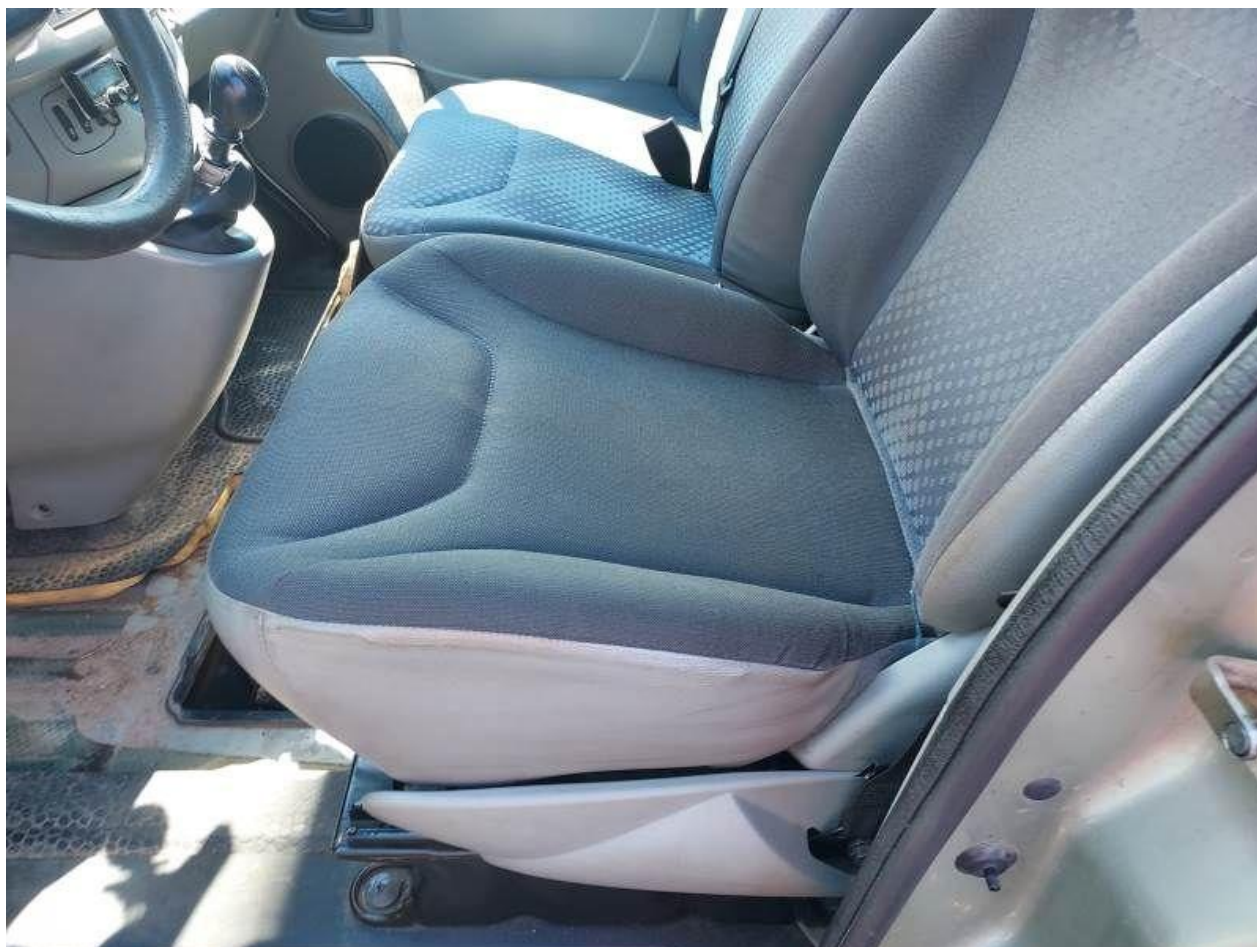

Fot. nr 22



Fot. nr 23



Fot. nr 24



Fot. nr 25



Fot. nr 26



Fot. nr 27



Fot. nr 28



Fot. nr 29



Fot. nr 30

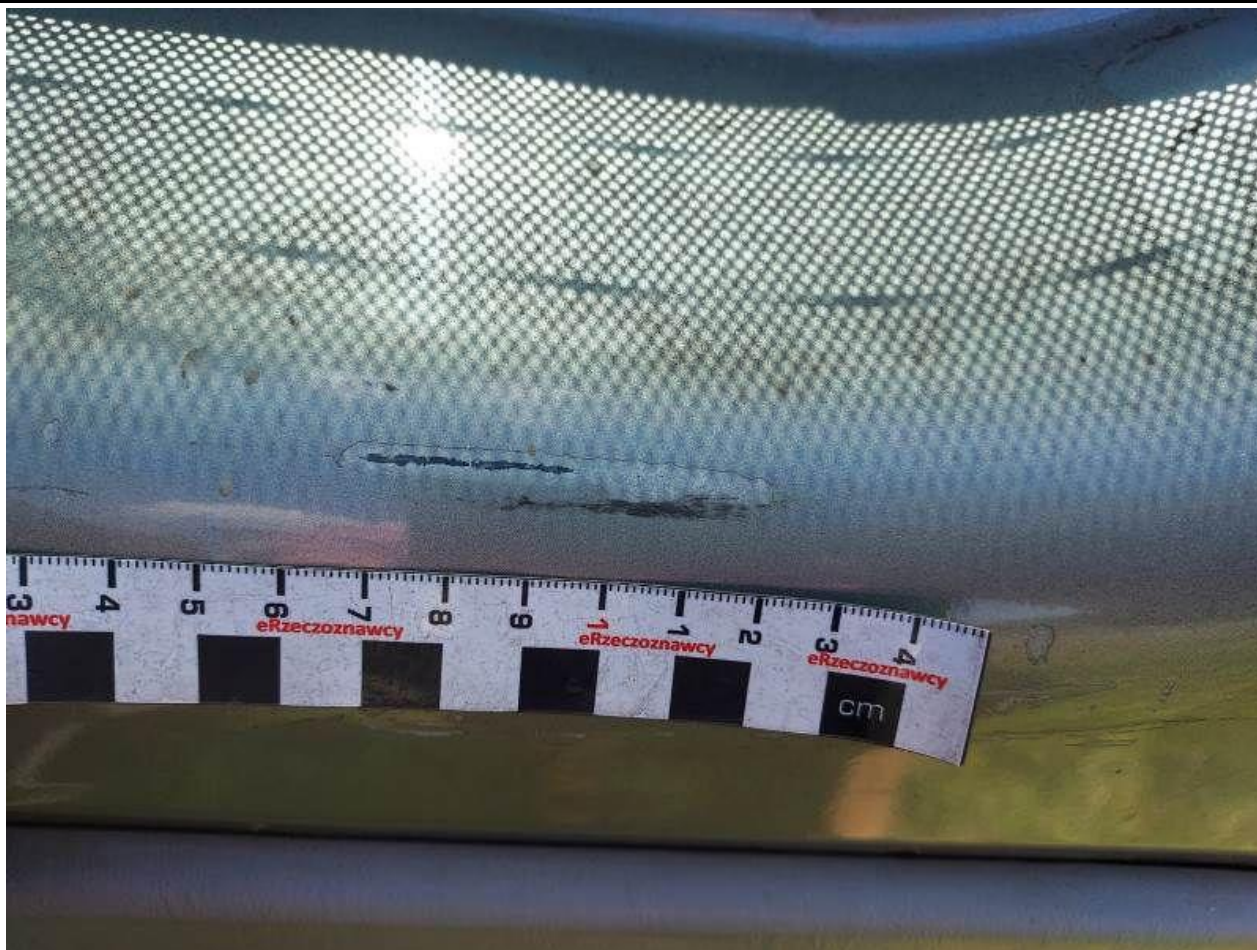

Fot. nr 31



Fot. nr 32



Fot. nr 33



Fot. nr 34



Fot. nr 35



Fot. nr 36





Fot. nr 37



Fot. nr 38



Fot. nr 39

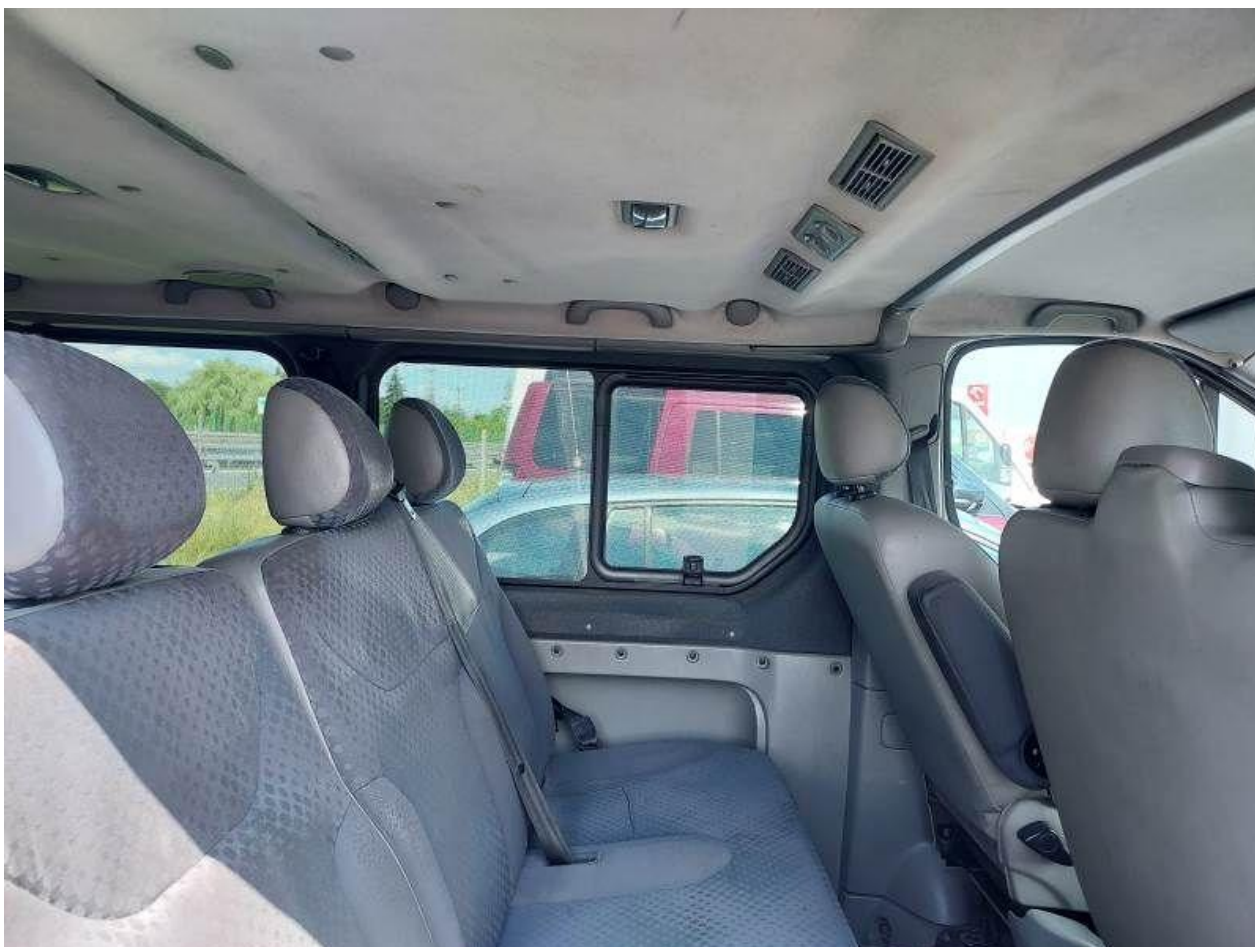

Fot. nr 40



Fot. nr 41



Fot. nr 42



Fot. nr 43

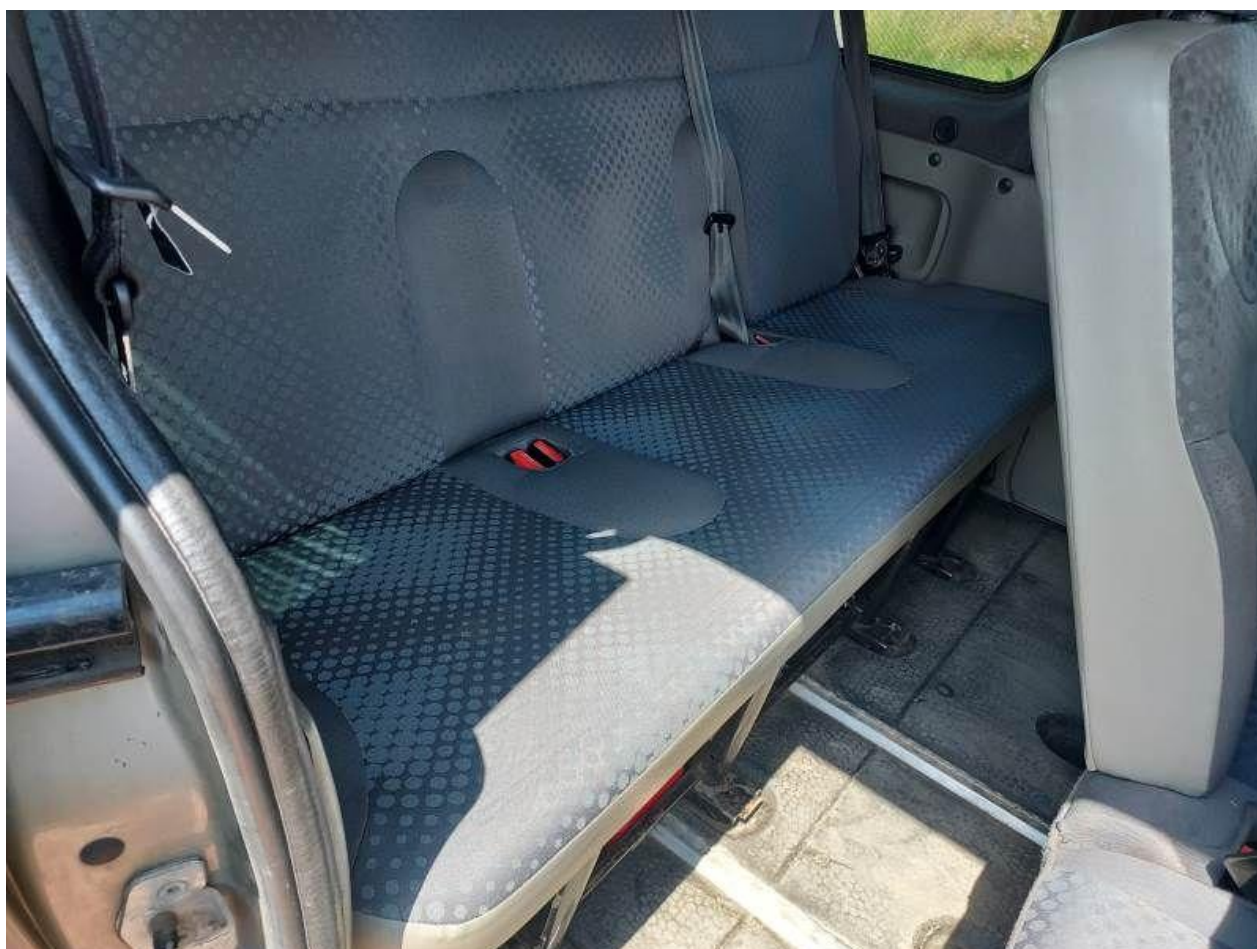

Fot. nr 44



Fot. nr 45



Fot. nr 46



Fot. nr 47



Fot. nr 48



Fot. nr 49



Fot. nr 50



Fot. nr 51

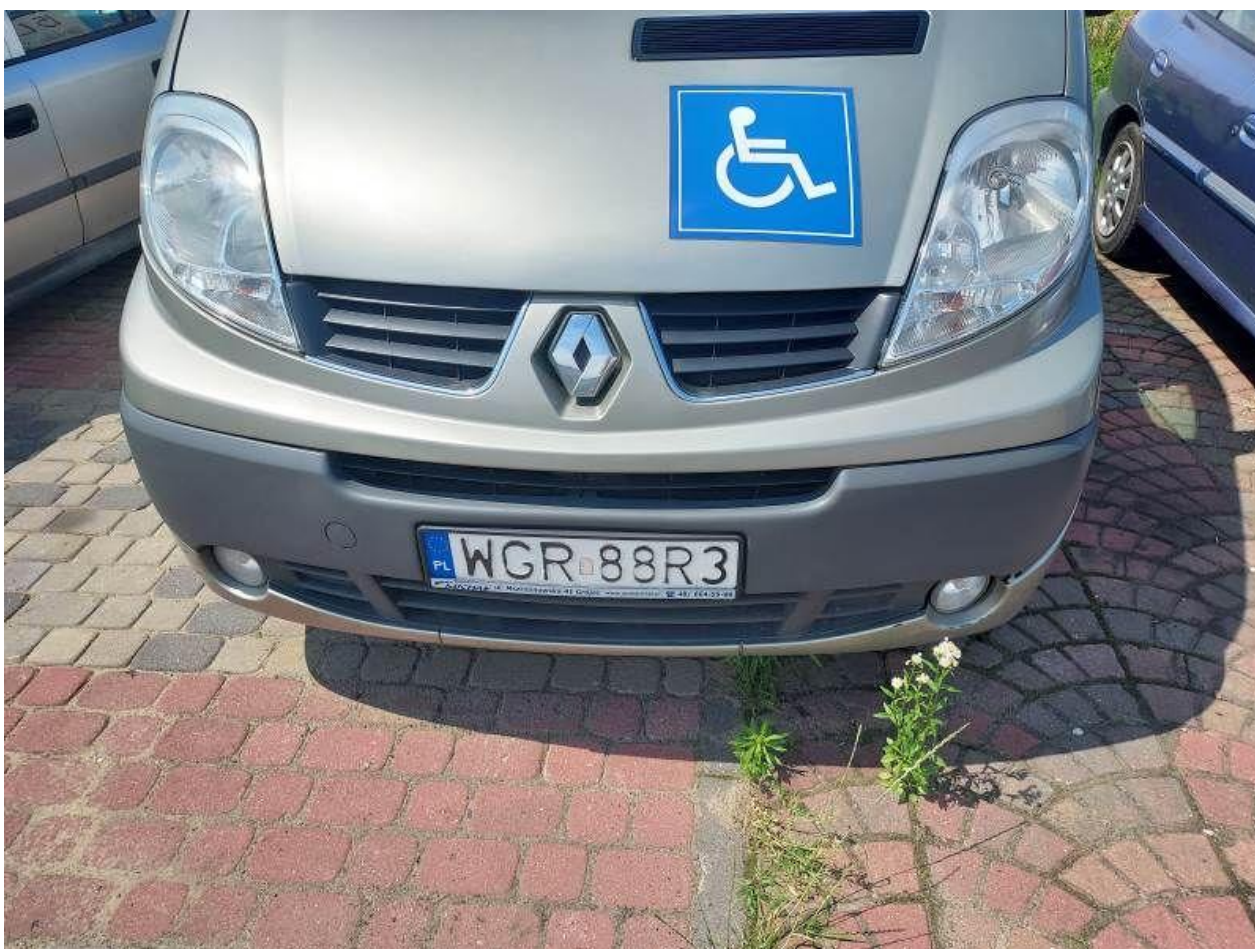

Fot. nr 52





Fot. nr 53



Fot. nr 54



Fot. nr 55



Fot. nr 56



Fot. nr 57

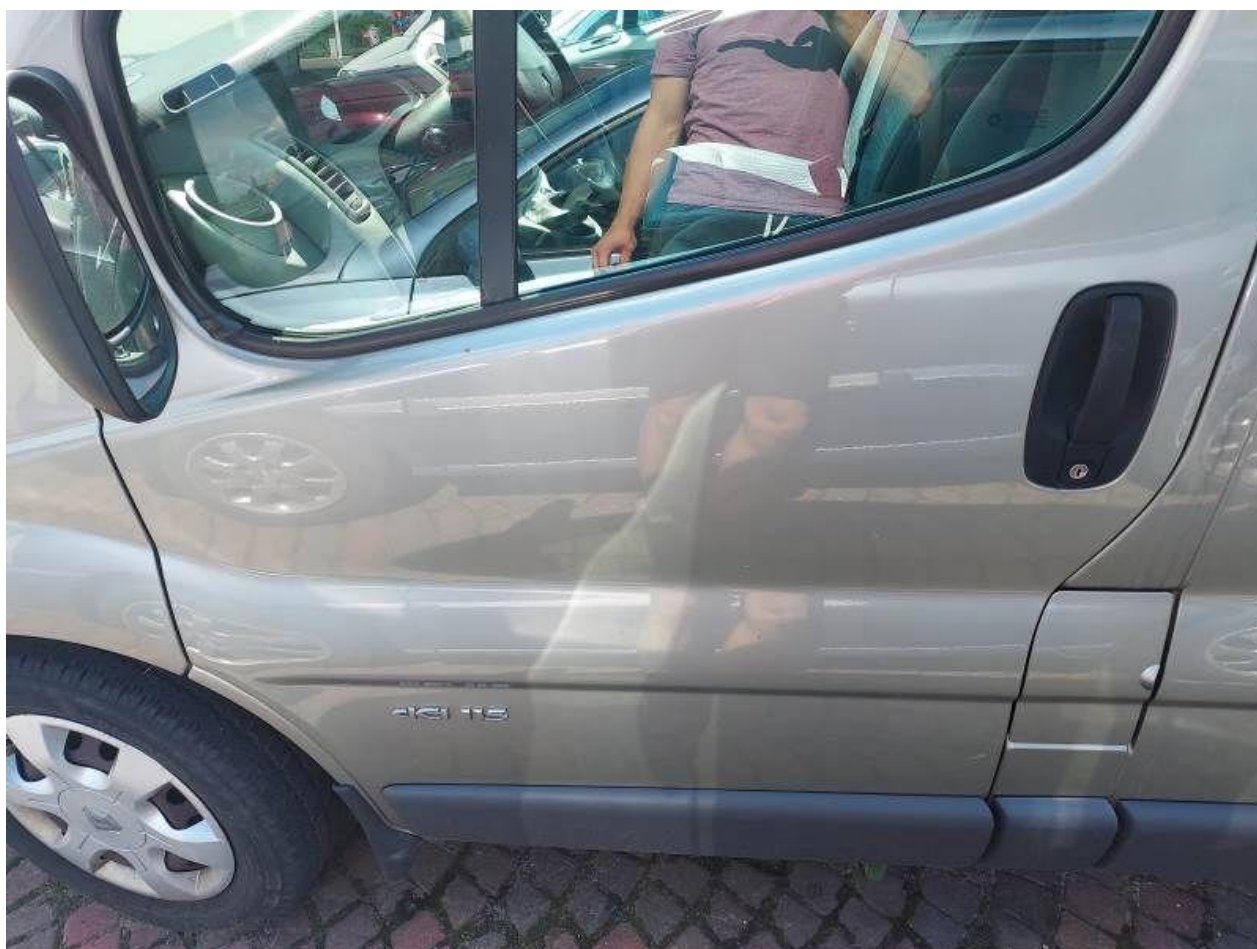

Fot. nr 58



Fot. nr 59



Fot. nr 60



Fot. nr 61



Fot. nr 62



Fot. nr 63



Fot. nr 64



Fot. nr 65



Fot. nr 66



Fot. nr 67



Fot. nr 68





Fot. nr 69



Fot. nr 70



Fot. nr 71



Fot. nr 72



Fot. nr 73



Fot. nr 74



Fot. nr 75



Fot. nr 76



Fot. nr 77



Fot. nr 78



Fot. nr 79



Fot. nr 80



Fot. nr 81



Fot. nr 82

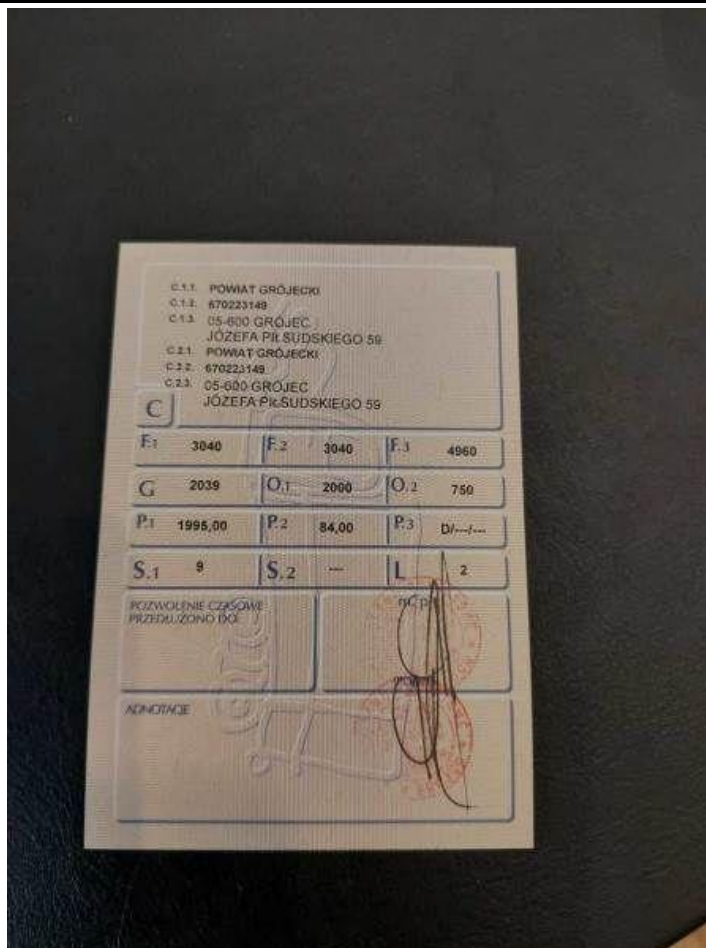

Fot. nr 83



Fot. nr 84

*Dokument wystawiony elektronicznie, wa ny bez podpisu*